

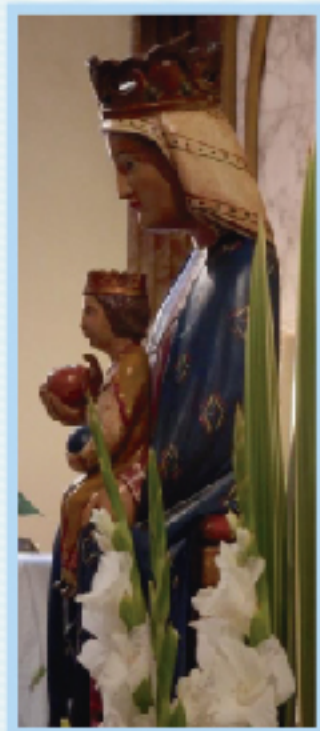

Calendari Marià any 2014



*Mare de Déu del Castell,
de Tragó de Noguera*

Certamen Literari Marià 2013

Tragó de Noguera, 50 anys sota les aigües del
pantà de Santa Anna (1962-2012)



Tragó de Noguera abans de la inundació.

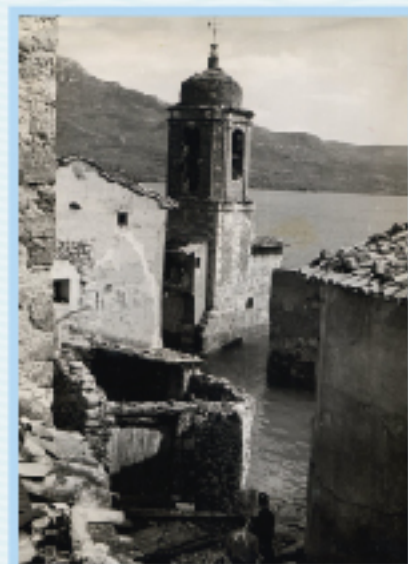

Campanar de l'església parroquial, ja inundada.



El carrer Major poc després de la inundació.



Interior de l'ermita de la Mare de Déu del Castell,
restaurada el 1950.



L'església parroquial (esquerra) i l'ermita (al cim).
Mn Joan Mora, fill de Tragó de Noguera.



El pantà de Santa Anna i el poble en ruïnes.

EXPULSIÓ D'ADAM I EVA

*“Igual que Crist el nou Adam, també Maria, la nova Eva, no va conèixer pecat i va ser més apta per cooperar en la redempció.”
(Audiència Joan Pau II, 29.05.96)*



Taller Gns. Navarro, 1969 . Substitueix l'original de la Immaculada, destruït.
Oratori de la Verge Blanca de l'Acadèmia, dreta.

GENER

2014

DILLUNS	DIMARTS	DIMECRES	DIJOUS	DIVENDRES	DISSABTE	DIUMENGE
30	31	1 <small>SANTA MARIA</small>	2	3	4	5
6 <small>EPIFANIA</small>	7	8	9	10	11	12
13	14	15	16	17	18	19
20	21	22	23	24	25	26
27	28	29	30	31	1	2

LES NOCES DE CANÀ

*“Feu tot el que Ell us digui.”
(Jn 2,5)*



Taller Gns. Navarro, 1969 . Substitueix l'original de l'Adoració dels Mags, destruït.
Oratori de la Verge Blanca de l'Acadèmia, esquerra.

FEBRER

2014

DILLUNS	DIMARTS	DIMECRES	DIJOUS	DIVENDRES	DISSABTE	DIUMENGE
27	28	29	30	31	1	2 <small>PRESENTACIÓ JESÚS</small>
3	4	5	6	7	8	9
10	11 <small>MARE DEU LOURDES</small>	12	13	14	15	16
17	18	19	20	21	22	23
24	25	26	27	28	1	2

L'ANUNCIACIÓ

*“Alegra’t, plena de gràcia. El Senyor és amb tu.”
(Lc 1,28)*



Taller Bazin-Latteux, 1876. Oratori de la Verge Blanca de l'Acadèmia, dreta.

LA CRUCIFIXIÓ

*“Jesús digué a la mare: Dona, aquí tens el teu fill. Després digué al deixeble: Aquí tens la teva mare.”
(Jn 19, 26-24)*



Taller Gns. Navarro, 1969. Substitueix l'original de la Presentació de Jesús, destruït. Oratori de la Verge Blanca de l'Acadèmia, esquerra.

MARÇ

2014

DILLUNS	DIMARTS	DIMECRES	DIJOUS	DIVENDRES	DISSABTE	DIJUMENGE
24	25	26	27	28	1	2
3	4	5	6	7	8	9
10	11	12	13	14	15	16
17	18	19 SANT JOSEP	20	21	22	23
24 31	25 ANUNCIACIÓ	26	27	28	29	30

Dia 19: Dia del Pare

ABRIL

2014

DILLUNS	DIMARTS	DIMECRES	DIJOUS	DIVENDRES	DISSABTE	DIJUMENGE
31	1	2	3	4	5	6
7	8	9	10	11	12	13
14	15	16	17	18 DIVENDRES SANT	19	20 PASQUA
21	22	23	24 M.D. DEL CASTELL	25	26	27 M.D. MONTSERRAT
28	29	30	1	2	3	4

LA CORONACIÓ DE MARIA

*“Teniu la reina a la dreta, vestida amb brocats d’or.”
(Sl 44)*



Taller Bazin-Latteux, 1876. Oratori de la Verge Blanca de l'Acadèmia, esquerra.

MAIG

2014

DILLUNS	DIMARTS	DIMECRES	DIJOUS	DIVENDRES	DISSABTE	DIUMENGE
28	29	30	1	2	3	4
5	6	7	8	9	10	11
12	13 MARE DÉU FÀTOMA	14	15	16	17	18
19	20	21	22	23	24	25
26	27	28	29	30	31 VISITACIÓ	1

MES DE MARIA

Dia 4: Dia de la Mare

Dia 11: Sant Anastasi, Festa Major

Dia 31: Assemblea Diocesana

LA SAGRADA FAMÍLIA A NATZARET

*“Jesús, Maria i Josep, Santa Família de Natzaret, en vosaltres contemplem la bellesa de la comunió en el veritable amor.”
(Papa Francesc, 27.10.13)*



Taller Bazin-Latteux, 1876. Oratori de la Verge Blanca de l'Acadèmia, esquerra.

JUNY

2014

DILLUNS	DIMARTS	DIMECRES	DIJOUS	DIVENDRES	DISSABTE	DIUMENGE
26	27	28	29	30	31	1 ASCENSIÓ
2	3	4	5	6	7	8 PENTECOSTA
9	10	11	12	13	14	15 CORPUS CHRISTI
16	17	18	19	20 SAGRAT COR	21 COR IMMACERAT	22
23 30	24	25	26	27	28	29



Missa solemne presidida per Mons. Joan Piris, bisbe de Lleida a l'Oratori de la Verge Blanca de l'Acadèmia.



L'Oratori amb els fidels durant l'Eucaristia.



Taula presidencial del Certamen, amb Mons. Joan Piris, bisbe de Lleida, i el Dr. Joan Viñas, director de l'Acadèmia Mariana, al centre.

TOT PER A MARIA



Mare de Déu del Castell de Tragó de Noguera, 1950. Còpia d'una marededéu romànica del Museu Diocesà, realitzada per Josep Canut i encarregada per Mn. Jesú Tarragona, aleshores rector del poble. Actualment es venera a l'església de la Mare de Déu del Carme, de Lleida.



El Dr. Francesc Torralba, mantenidor del Certamen amb el tema 'Maria, icona de la Misericòrdia'.



Els guardonats del Certamen amb les autoritats.



Escenes de la vida de Maria, dels vitralls superiors de l'Oratori de la Verge Blanca de l'Acadèmia.

S'obren per damunt de la comisa de les parets laterals de l'Oratori, sis a cada costat. Mesuren 86x107 cm, i estan enquadrats per una artística sanefa de flors de vidre policromat.

Dels dotze vitralls se'n conserven vuit d'originals fets el 1876 al taller Bazin-Latteux, un reconegut i prolífic obrador ubicat a Mesnil-Saint-Firmin (Oise, Picardie) que Mn. Josep Ma. Escolà va conèixer durant la seva estada a França.

Es distingeixen per la seva meticulositat narrativa, composició clàssica, ambientació renaixentista i gran riquesa plàstica. Els més moderns són del taller Germans Navarro, de Saragossa. Tots han estat restaurats pel taller de Josep Maria Bonet, de Barcelona, amb ocasió de les obres de restauració i rehabilitació de l'Acadèmia Mariana (2006).

Cada mes del calendari presenta un d'aquests dotze vitralls, la seva identificació i ubicació dins de l'Oratori.



El Paranimf de l'Acadèmia Mariana, durant el Certamen.



Concert de l'Orfeó Balaguerí, dirigit per la Sra. Enriqueta Tena.

DESPOSORI DE MARIA I JOSEP

*“Josep, fill de David, no tinguis por de prendre Maria, la teva esposa, a casa teva: el fruit que ella ha concebut ve de l'Esperit Sant.”
(Mt 1,20)*



Taller Bazin-Latteux, 1876. Oratori de la Verge Blanca de l'Acadèmia, dreta.

JULIOL

2014

DILLUNS	DIMARTS	DIMECRES	DIJOUS	DIVENDRES	DISSABTE	DIUMENGE
30	1	2	3	4	5	6
7	8	9	10	11	12	13
14	15	16 MARE D'EU CARME	17	18	19	20
21	22	23	24	25	26 ST JOAQUIM I S'EN ANNA	27
28	29	30	31	1	2	3

Dia 26: Dia dels Avis

L'ASSUMPCIÓ DE MARIA

*“Acabat el curs de la seva vida a la terra, Maria va ser duta en cos i ànima a la glòria del cel.”
(Lumen Gentium, 59)*



Taller Gns. Navarro, 1952. Oratori de la Verge Blanca de l'Acadèmia, esquerra.

AGOST

2014

DILLUNS	DIMARTS	DIMECRES	DIJOUS	DIVENDRES	DISSABTE	DIUMENGE
28	29	30	31	1	2 MARE D'EU ÀNGELS	3
4	5 MARE D'EU NEUS	6	7	8	9	10
11	12	13	14	15 ASSUMPCIÓ	16	17
18	19	20	21	22 MARIA REINA	23	24
25	26	27	28	29	30	31

NAIXEMENT DE MARIA

“Qui és aquesta que guaita com l’aurora, bella com la lluna, resplendent com el sol?” (Ct 6,10)



Taller Bazin-Latteux, 1876. Oratori de la Verge Blanca de l'Acadèmia, dreta.

JESÚS AMB ELS DOCTORS DE LA LLEI

“Per què em buscàveu? No sabíeu que jo havia d’estar a casa del meu Pare? ... La seva mare conservava tot això en el seu cor.” (Lc 2,51)



Taller Bazin-Latteux, 1876. Oratori de la Verge Blanca de l'Acadèmia, esquerra.

SETEMBRE

2014

DILLUNS	DIMARTS	DIMECRES	DIJOUS	DIVENDRES	DISSABTE	DIUMENGE
1	2	3	4	5	6	7
8 NATIVITAT MARIA	9	10	11	12 SANTÍSSIM NOM	13	14
15 MARE DEU DOLORS	16	17	18	19	20	21
22	23	24 MARE DEU MERCE	25	26	27	28
29	30	1	2	3	4	5

Enviament _____

Dia 8: Les marededéus trobades _____

Dia 29: Sant Miquel _____

Dia 29 i 30: Tridu en honor a la Verge Blanca de l'Acadèmia _____

OCTUBRE

2014

DILLUNS	DIMARTS	DIMECRES	DIJOUS	DIVENDRES	DISSABTE	DIUMENGE
29	30	1	2 VERGE BLANCA	3	4	5
6	7 MARE DEU ROSER	8	9	10	11	12 MARE DEU PILAR
13	14	15	16	17	18	19
20	21	22	23	24	25	26
27	28	29	30	31	1	2

Dia 1: Tridu en honor a la Verge Blanca de l'Acadèmia _____

Dia 5: Certamen Literari Marià _____

PRESENTACIÓ DE MARIA AL TEMPLE

*“La verge concebrà i tindrà un fill, i li posaran el nom d’Emmanuel, que vol dir «Déu amb nosaltres».”
(Mt 1,23)*



Taller Bazin-Latteux, 1876. Oratori de la Verge Blanca de l'Acadèmia, dreta.

NOVEMBRE

2014

DILLUNS	DIMARTS	DIMECRES	DIJOUS	DIVENDRES	DISSABTE	DIUMENGE
27	28	29	30	31	1 TOTS SANTS	2
3	4	5	6	7	8	9
10	11	12	13	14	15	16
17	18	19	20	21 PRESENTACIÓ MARIA	22	23
24	25	26	27	28	29	30

ADORACIÓ DELS PASTORS

*“Hi anaren, doncs, de pressa i trobaren Maria i Josep, amb el nen posat a la menjadora.”
(Lc 2,16)*



Taller Bazin-Latteux, 1876. Oratori de la Verge Blanca de l'Acadèmia, dreta.

DESEMBRE

2014

DILLUNS	DIMARTS	DIMECRES	DIJOUS	DIVENDRES	DISSABTE	DIUMENGE
1	2	3	4	5	6	7
8 IMMACULADA	9	10	11	12	13	14
15	16	17	18 MARI DE L'ESPERANÇA	19	20	21
22	23	24	25 NADAL	26	27	28 SAGRADA FAMÍLIA
29	30	31	1	2	3	4
