

Programa

Misses i predicació

Les Misses seran a les hores ordinàries

el dia **15**, a les 9, 11'30 i 7'30;
el dia **16**, a les 9, 11'30 i 8'00;
el dia **17**, **diumenge**,
a les 9, 11, 12, 13 i 8 tarda.

La predicació especial serà a la Missa
del vespre dels tres dies.

Convivència de senyores i matrimonis

Dins les festes del Sant Crucifici, hi haurà
unes xerrades-convivència per a
senyores i per a matrimonis.

dies 15 i 16 (divendres i dissabte)
a les 4 tarda: per a **senyores**
a les 8 tarda: per a **matrimonis**
a la sala de conferències
(entrant pel carrer del Carme)

Hi haurà servei de guarderia

FESTES DEL "SANT CRUCIFICI"

1996 ----- novembre

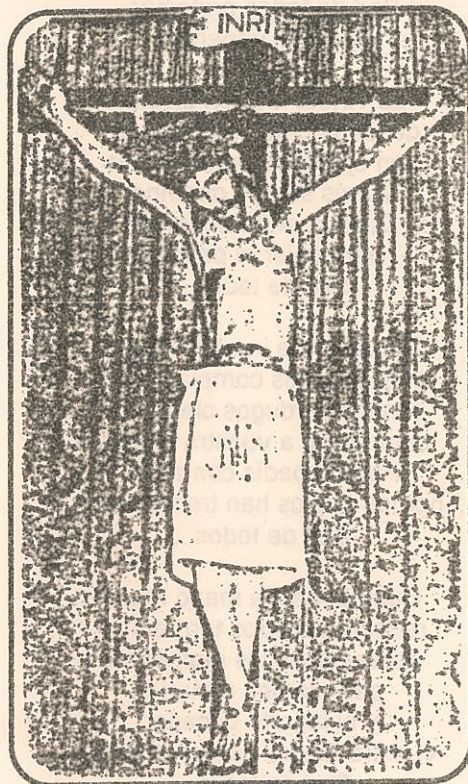

Dies
15
16
17

LLEIDA

Parròquia de la Mare de Déu del Carme

GOIGS DEL SANT CRUCIFICI

(Fragments)

Pues que el exceso de amor
a la muerte os ha llevado:

Sed de todos protector,
Crucifíci venerado

La virtud, lección divina,
desde la cruz predicasteis;
con ejemplos practicasteis
la más segura doctrina.

Dadnos ardiente fervor
para dejar el pecado
Sed de todos...

Al querer de vuestro Padre
sois de todos complaciente,
con los verdugos clemente,
compasivo a vuestra Madre.
Perdón pedís con ardor
por los que os han traspasado.
Sed de todos...

Cuanto más la mano impía
redobla vuestros tormentos,
aprovecháis los momentos
para damos a María:
y al ingrato pecador
vuestra Madre habéis legado.
Sed de todos...

Pues que en la peste invocado
sois nuestro gran valedor
Sed de todos...

Resum de la història del Sant Crucifici

De la primitiva imatge del Sant Crucifici hi ha notícies de l'any 1429. a la parròquia de Santa Maria Magdalena, del carrer Democràcia. La devoció especial al Crucifici data del 1589.

El 1812, la imatge fou traslladada a l'església dels Pares Carmelites del carrer del Carme. I va passar a la parròquia el 1838.

La invocació al Sant Crucifici va salvar Lleida de l'epidèmia de còlera de l'any 1885.

El 25 de juliol del 1936 va ser profanat. Es va beneir la nova imatge el 16 de novembre del 1946.

El 14 de febrer de 1954 va passar al temple provisional de la Plaça Mossèn Cinto. I el 12 de juliol de 1959 va tornar a l'actual temple de la parròquia.

L'altar del Sant Crucifici va ser solemnement consagrat el 13 de novembre de 1960. I el 23 d'octubre de 1966 fou restaurada la seva capella.